

Curriculum Vitae Europass

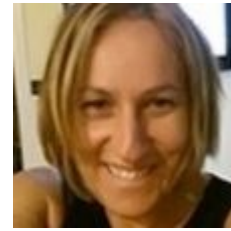

Informazioni personali

Nome(i) / Cognome(i)

Grazia Stefanizzi

Fax

E-mail

stefanizzigrazia@virgilio.it

Cittadinanza

Italiana

Data di nascita

11/05/1970

Sesso

F

Codice fiscale

**Occupazione
desiderata/Settore
professionale**

- Infermiera in NEFROLOGIA-EMODIALISI
- ISRI

Esperienza professionale

<ul style="list-style-type: none"> • <u>Agosto 2021 ad oggi</u> • <u>2016-2021</u> • <u>2010-2016</u> 	<ul style="list-style-type: none"> - infermiera presso Medicina legale Gestione del rischio Clinico - Infermiera c/o U.O Emodialisi "Prof G. La Manna. - Infermiera c/o U.O Emodialisi "" Dott.ssa Mancini" esercitando dal 2005 il ruolo di tutor clinico (posizione funzionale riconosciuta) verso infermieri neo assunti o neo inseriti sia dell' Azienda Ospedaliera, sia dell'azienda USL città di Bologna e studenti del corso di laurea in Scienze infermieristiche. Programmazione dell'attività di formazione sul campo relativo ai nuovi monitor o nuove tecniche dialitiche indirizzato ai colleghi dell'U.O. Dall'inizio del 2013, ho aderito, come tutor, al progetto di formazione sul campo relativo la tecnica di puntura ad occhiello delle FAV rivolto ai colleghi del servizio di emodialisi Prof G. La Manna. Ho sviluppato ulteriori competenze e acquisito autonomia nella gestione di trattamenti in CRRT presso U.O di Terapia intensiva, rianimazione ecc, dell'azienda Ospedaliera.
<ul style="list-style-type: none"> • <u>2005-2010</u> 	<ul style="list-style-type: none"> - Infermiera c/o U.O di Nefrologia-Trapianto dell'Az. Osp. S.Orsola-Malpighi diretto dal Prof. S.Stefoni (attuale Prof La Manna). acquisendo competenze attinenti la gestione: <ul style="list-style-type: none"> - paziente candidato a trapianto renale nella fase pre/post operatoria; -l'utilizzo e somministrazione di farmaci immunosoppressivi. Ho acquisito autonomia nella gestione del paziente affetto da Insufficienza Renale Acuta non in trattamento dialitico. Ho svolto attività di reperibilità per dialisi urgenti in Terapia Intensiva post trapianto e per la preparazione del candidato a trapianto renale
<ul style="list-style-type: none"> • <u>1994-2005</u> 	<ul style="list-style-type: none"> - Infermiera presso il servizio di Emodialisi Prof. V. Bonomini (attuale Prof L Manna). Ho acquisito le competenze necessarie per poter gestire in autonomia il paziente in insufficienza renale cronica nella sua complessità e soddisfarne i bisogni assistenziali. Ho altresì raggiunto le competenze e l'autonomia nella gestione dei vari trattamenti dialitici e monitor di dialisi in uso. Ho iniziato nel 1994 l'attività di pronta disponibilità per i trattamenti dialitici in urgenza verso pazienti acuti e/o cronici. Dal 1998 ho iniziato l'attività di tutor clinico (no posizione funzionale) sia verso colleghi neo-inseriti in U.O sia verso futuri infermieri in servizio nei centri CAL (oggi azienda USL città di Bologna). Nello stesso anno adesione al progetto "Dialisi Vacanza" presso il centro CAL di Vergato in collaborazione con i colleghi del centro. Ho svolto attività organizzativa nella definizione dei turni dei pazienti ospiti e degli infermieri aderenti al progetto. delle due U.O.
<ul style="list-style-type: none"> • <u>1991-1994</u> 	<ul style="list-style-type: none"> - Infermiera presso Casa di Cura "Villa Laura" – Bologna nella funzione di infermiera di sala operatoria.
<p>Lavoro o posizione ricoperti</p> <p>Principali attività e responsabilità</p> <p>Nome e indirizzo del datore di lavoro</p> <p>Tipo di attività o settore</p>	<p>INFERMIERA</p> <p>TUTOR CLINICO/FF CASE MANAGER</p> <p>Azienda Ospedaliera-Universitaria Policlinico S.Orsola-Malpighi</p> <p>NEFROLOGIA-EMODIALISI</p>
<p>Istruzione e formazione</p>	<ul style="list-style-type: none"> • 1988 -Diploma di maturità magistrale presso "Istituto Magistrale P. Siciliani" Lecce durata 4 anni • 1991 -Diploma di infermiera presso la scuola per infermieri "Croce Rossa Italiana" Bologna. Durata 3 anni • 1996 - Conseguimento anno integrativo presso Istituto Magistrale "Laura Bassi " Bologna Durata 1 anno • 2006-2007 - Alta Formazione continua e permanente "Il tutor clinico nell'organizzazione sanitaria Università di Bologna Durata 1 anno • 2007-2009 - Master I livello in "assistenza infermieristica in area critica" indirizzo Nefrologia – Dialisi, Università di Bologna Durata 2 anni • 2020-2021 - Master I livello- Management del rischio infettivo correlato all'assistenza
<p>Titolo della qualifica rilasciata</p> <p>Principali tematiche/competenze professionali possedute</p>	<p>Infermiere Specialista del Rischio Infettivo (ISRI)</p> <p>prevenzione, controllo, sorveglianza, formazione e management nell'ambito delle infezioni correlate all'assistenza</p>

Nome e tipo d'organizzazione erogatrice dell'istruzione e formazione
 Livello nella classificazione nazionale o internazionale

Università di Parma

Capacità e competenze personali

- infermiera con competenze avanzate in emodialisi
- collaboratore con settore formazione aziendale relativo all'organizzazione di corsi per l'U.O,
- competenze assistenziali, tecnologiche, educazionale. organizzative escluso la gestione delle risorse umane.

Madrelingua(e)

ITALIANO

Altra(e) lingua(e)

Autovalutazione

Livello europeo (*)

INGLESE

FRANCESE

Comprensione		Parlato		Scritto	
Ascolto	Lettura	Interazione orale	Produzione orale		
SCARSO	SCARSO	SCARSO	SCARSO	SCARSO	
BUONO	BUONO	BUONO	BUONO	BUONO	

(*) [Quadro comune europeo di riferimento per le lingue](#)

Capacità e competenze sociali

La mia attività professionale si è svolta sostanzialmente con pazienti affetti da patologia cronica i quali richiedono una capacità relazionale e intuitiva peculiare. l'obiettivo è stato quello di stabilire un canale comunicativo con il paziente e il care giver al fine di ottenerne la complicità e ottimizzare il suo percorso di cura. Con i team multidisciplinare in cui ho lavorato, ho raggiunto un buon livello comunicativo ed empatico costituendo, in alcune situazioni, un punto di riferimento per l'equipe. L'atteggiamento autocritico e il desiderio di migliorare mi hanno portato a perfezionare tali competenze attraverso corsi base di counseling e relazione d'aiuto

Capacità e competenze organizzative

Esperienza, formazione e motivazione mi hanno permesso di acquisire competenze avanzate in ambito nefrologico-dialitico. In ambito organizzativo ho raggiunto un buon livello di autonomia tale da sostituire il case manager, coordinare le attività relative a turni pazienti, i turni degli infermieri, programmazione di esami ematici e strumentali, gestione dei trasporti dei dializzati. Sono in grado di far fronte alle criticità che emergono durante la giornata lavorativa inerenti a variazioni dei turni dialitici, problematiche su accessi vascolari, urgenze cliniche di pazienti acuti e/o cronici durante il trattamento

Capacità e competenze tecniche

Conoscenza e utilizzo dei monitor dialisi (HOSPAL, BELLCO, FRESENIUS, YUGA, BRAUN FLEXIA - - Tecniche dialitiche standard (Dialisi Bicarbonato, emodiafiltrazione, emofiltrazione, Dialisi in monoago,)
 -Tecniche dialitiche speciali (AFB-K, HFR, MID-DILUTION, BICARBONATO A DOPPIO FILTRO, MARS, DIALISI PROFILATA)
 - Trattamenti in CRRT con monitor prismflex (CVVH, CVVHDF, SCUF) trattamenti con prismaflex con sodio citrato
 -Utilizzo di strumenti biomedici per la rilevazione dello stato coagulativo (TAC), indici di massa corporea (BIA), rilevazione dei parametri relativi all'accesso vascolare quale flusso e ricircolo (TRANSONIC), emogasanalizzatore.

Capacità e competenze informatiche

Conoscenza e utilizzo del computer e dei programmi Microsoft Word, Power Point, Excel

Capacità e competenze artistiche

Altre capacità e competenze	<p>2015- Componente segreteria e organizzativa Seminario "Accessi vascolari in Emodialisi"</p> <p>2014-2016- Collaboratore con il settore Formazione dell'Azienda nell'organizzazione degli eventi formative dell' Unità Operativa</p> <p>2016- Componente segreteria organizzativa Seminario "Incontriamoci in Dialisi" Responsabile Iscrizioni</p> <p>2017- Referente Regionale Emilia Romagna Società Infermieri Area Nefrologica (SIAN)</p> <p>2019- Eletta nel consiglio direttivo Società Infermieri Area Nefrologica (SIAN) e Coordinatore dei Referenti Regionali Nazionali</p>
Patente	TIPO B
Ulteriori informazioni	NESSUNO
Allegati	ATTIVITA' FORMATIVA E DI DOCENZA
	Autorizzo il trattamento dei miei dati personali ai sensi del Decreto Legislativo 30 giugno 2003, n. 196 "Codice in materia di protezione dei dati personali (facoltativo)".
Data	22/02/2022
Firma	