



L'Infermiere di Famiglia in DP Esperienza ASST NORD MILANO

Dr.ssa Alice Gola
Referente DAPSS – Area Territoriale
ASST Nord Milano

Riccione, 7 Maggio 2024



BACKGROUND E CORNICE NORMATIVA



Piano Nazionale Cronicità

• Prima Parte

A) Premesse per gestione efficace, efficiente e **patient centred**
B) Elementi chiave di gestione della cronicità, **Cure Domiciliari**

• Parte Seconda

Tema Dialisi Domiciliare
Personalizzata / domiciliare

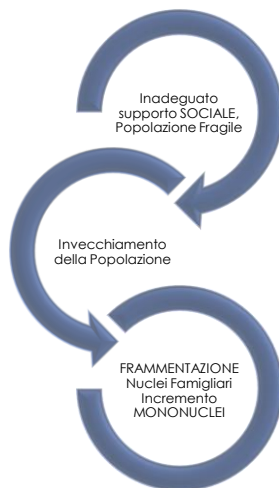

Dal Bonus Covid all'infermiere di famiglia, il DL Rilancio è legge: tutte le novità in sanità



Decreto Rilancio DL19.05.20 n. 34)

Art. 1 Riorganizzazione Rete Territoriale



ASST Nord Milano: Acquisizione incrementale IfeC delle risorse previste: **36 FTE** su 42 designate

ASST Nord Milano (Gennaio 2014)

Avvio progetto Dialisi Peritoneale Assistita (DPA) con personale formato.

Target pazienti arruolabili ma **sprovvisi di caregiver**

ASST NORD MILANO IN NUMERI

- ▶ Noti i dati relativi alle **tariffe prestazionali** per EMO HSP – EMO DOM – DP HPS – DP DOM
- ▶ **End point primario (livello SSR)** = Tariffa di rimborso a paziente
- ▶ **End point secondario (livello aziendale)** = Aumento tariffa domiciliare VS Tariffa di rimborso a pz.

- ⊘ costo trasporto
- ⊘ movimentazione paziente cronico/fragile

- ✓ Confort domestico
- ✓ Qualità di vita
- ✓ Miglioramento outcome di salute del paziente eleggibile
- ✓ Riabilitazione domiciliare
- ✓ Impatto economico sostenibile su budget annuo
- ✓ Costo diretto personale → **introduzione IFeC**

Asset strategico Aziendale orientato alla **PROSSIMITA'**
Value – Based- Healthcare

ALICE GOLLA 07/05/2024 3

DESCRIZIONE SINTETICA ASST NORD MILANO

Obiettivo: rendere fruibile la metodica dialitica peritoneale anche per quei pazienti che, pur optando per la **domiciliazione del trattamento**, non dispongono di un **caregiver di supporto**, soprattutto se fragili e anziani.

Operatori Socio Sanitari (OSS)

- *Medicazione semplice dell'accesso dialitico ad ominale (o a lettere partitoneale - CP).
- *Manovre di connessione/disconnessione delle soluzioni dialitiche con il set del osetere partitoneale (CP) del paziente per lo scambio in forma manuale (CAPI) o automatizzata (APD) con l'aiuto di un cycle.

2014 Medici UOC Dialisi H e Dirigente Psicologo

- *Parte attiva del Processo di Formazione accreditata base/avanzato di Personale. *Team building (Psicologo).*

2121 Infermieri UOC Dialisi H

- *Coordinamento e formazione OSS per quanto attiene il trattamento dialitico.

2123 Infermieri di Famiglia e di Comunità (IFeC)

- *Potenziamento degli interventi domiciliari:
 - Gestione del follow-up post-obiettivo nel periodo di break in (intervallo che intercorre tra il post-nascimento del oseto dialitico e l'avvio del trattamento)
 - Complicanze: bronco-infette, precedentemente trattate e successivamente a livello ospedaliero.
 - Re-training OSS e Paziente.

2122 Teledialisi media da IFeC

CONTINUA

ALICE GOLLA

Integrazione Ospedale - Territorio

07/05/2024 4

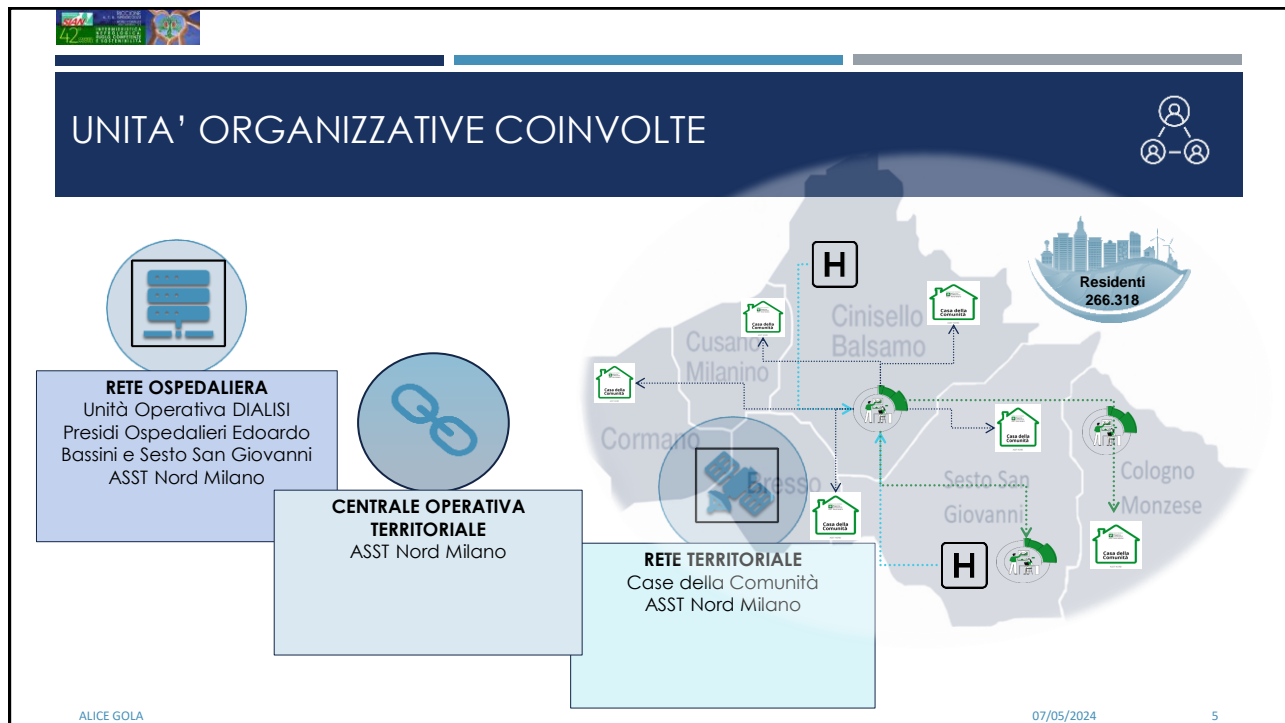

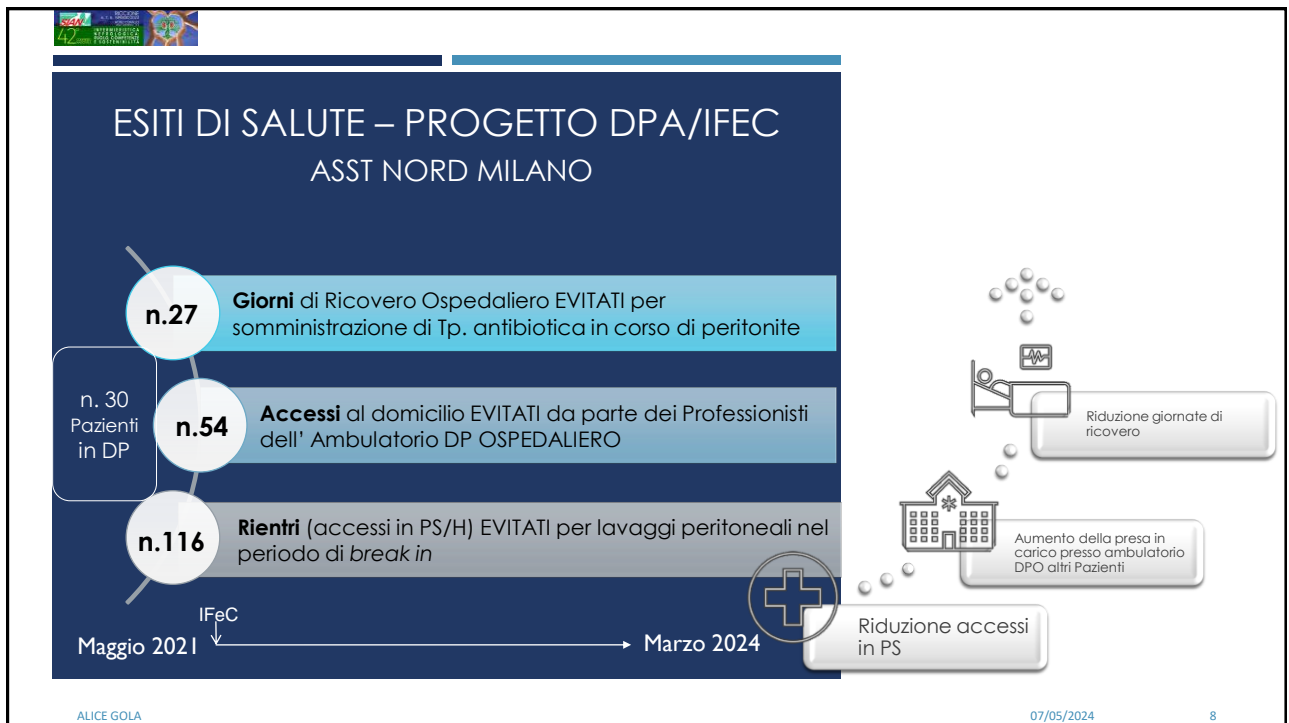
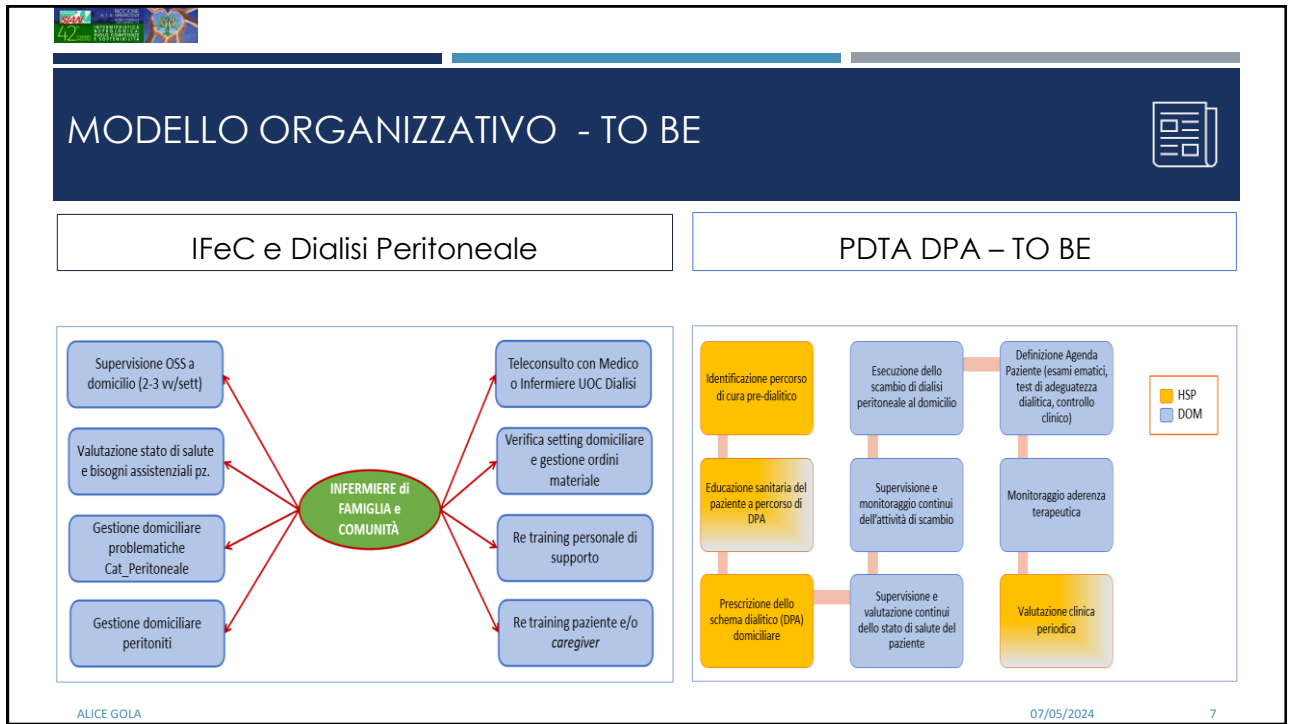



GRAZIE

alice.gola@asst-nordmilano.it

ALICE GOLA

07/05/2024

9

The image is a presentation slide. On the left, there is a blue-tinted anatomical illustration of a human torso from the chest to the waist. The two kidneys are highlighted in a bright red color. In the top left corner of the slide, there is a small logo with the text '42' and 'PROTEZIONE'. On the right side, there is a dark blue rectangular area containing the word 'GRAZIE' in large white capital letters, followed by the email address 'alice.gola@asst-nordmilano.it' in smaller white text. At the bottom of the slide, there are four small elements: the name 'ALICE GOLA' on the left, the date '07/05/2024' in the center, and the number '9' on the right.