

RAZIONALE: l'incontro tra il curante e la persona con malattia renale avanzata avviene all'interno di un contesto predefinito come l'ambulatorio dell'ospedale, la sala dialisi, uno studio medico e comunque sempre dentro una cornice clinica. In questo contesto la relazione curante-malato è "compressa" da regole implicite e aspettative più o meno dichiarate, dalla tendenza del malato a portare e raccontare (soprattutto) dei sintomi, dei disturbi, di una qualche forma di disagio. La Medicina Narrativa (MN) esplora l'esperienza della malattia: le idee del paziente a proposito del problema e le sue sensazioni, cosa si aspetta dal curante e quali informazioni desidera; considera la persona nella sua totalità (incluse le emozioni) e il suo contesto (la famiglia, gli effetti che la malattia ha sulla sua vita) e identifica un terreno comune tra curante e paziente, quali problemi, priorità, obiettivi, rispettivi ruoli.

OBIETTIVI

- Apprendimento dei principi dell'EBN (Evidence Based Narrative) e della funzione "di cura" della Medicina Narrativa in un contesto di malattia cronica.
- Conoscere ed utilizzare il linguaggio della Medicina Narrativa potenziando il grado di pratica riflessiva attraverso la scrittura e la narrazione biografica, nel contesto della cura.
- Utilizzo della Medicina Narrativa come elemento di rinforzo alla pratica lavorativa quotidiana, da parte del medico e dell'infermiere.
- Utilizzo della Medicina Narrativa a supporto dei percorsi di cura per la malattia renale cronica avanzata, rivolti al malato.

METODO: formazione frontale con laboratorio pratico sugli argomenti trattati; formazione esperienziale e tecniche di meta-riflessione e restituzione. Produzione da parte dei discenti di elaborati per l'accREDITAMENTO ECM

Responsabili Scientifici e Tutors

Claudia Benigni – Esperto in formazione autobiografica – LUA Anghiari

Stefania Bevilacqua - Referente gruppo Counselling SIAN – VERONA

Addolorata Palmisano – Referente gruppo Medicina Narrativa e ROR Veneto

Iscrizioni (Iva Inclusa)

Le quote includono: partecipazione alle sessioni scientifiche, Kit congressuale, attestato di partecipazione

Soci SIAN € 90,00 (Iva Inclusa)

Non Soci e Medici € 150,00 (Iva Inclusa)

ECM-Educazione Continua in Medicina: Crediti assegnati: 25,6 partecipando al 1° e 2° incontro

Accreditato per 25 partecipanti rivolto alle seguenti figure professionali: **Infermieri, Medici di tutte le aree.**

Per informazioni: www.sianitalia.it

link sito organizzativo: <https://www.sportsalute.org/medicina-narrativa.html>



Associazione Sport è Salute

Provider ECM n. 114 della Regione del Veneto

Via V.S. Breda 26/C - 35010 Limena - PD

cf. 92182100286 - p.iva: 04129810281

tel. 348 286 1381 - cell. 348 382 1178

info@sportsalute.org

<https://www.sportsalute.org>

ecm@sportsalute.org



Società Infermieri di Area Nefrologica

Ente del Terzo Settore

Sede legale: Via Capotesta 1/30 – Olbia

Codice fiscale 10499330156 Partita IVA 10499330156

www.sianitalia.it info@sianitalia.it

PRIMO ANNUNCIO

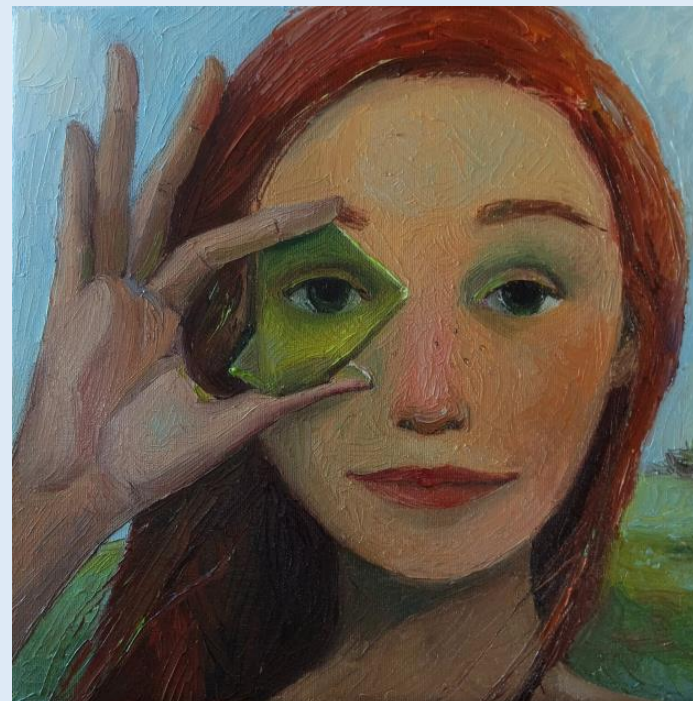

*In copertina: Transparency, Galya Popova, 2021

METTERE IN PRATICA LA MEDICINA NARRATIVA

1° Incontro: 06 marzo 2025

2° Incontro: 27 marzo 2025

Padova, Fondazione OIC Onlus

Via Toblino, 53 35142 Padova (PD)

PROGRAMMA 6 marzo 2025

PRIMO INCONTRO	INTRODUZIONE ALLA MEDICINA NARRATIVA
DALLE 9:30 ALLE 13:00	09:30 BENVENUTO E INTRODUZIONE ALL'INCONTRO
	09:45 SAPER ASCOLTARE, SAPER RACCONTARE, SAPER LASCIARE UNA TRACCIA: laboratorio interattivo.
	10:45 IL LINGUAGGIO DELLA MEDICINA NARRATIVA: dalla teoria alla pratica.
	11.45 Breve pausa.
	12.00 INTRODUZIONE AL DIARIO AUTO-OSSERVATIVO
	12.30 LABORATORIO: esercitazioni pratiche sul diario auto osservativo
13:00-14:00	Pausa Pranzo
	GLI STRUMENTI DELLA MEDICINA NARRATIVA
DALLE 14:00 ALLE 18:30	14:00 NARRARE LA CURA: DIARIO AUTOSSERVATIVO: restituzione degli elaborati
	15:00 INTRODUZIONE AL DIARIO DI BORDO
	15:30 LABORATORIO: Scrittura e restituzione del Diario di Bordo
	16:30 MEDICINA NARRATIVA: RACCONTO, DIARIO, ROMANZO. Laboratorio interattivo.
	18:00 Restituzione sui contenuti della giornata e istruzioni per il compito di lavoro.
	18.30 Chiusura della prima giornata del corso.

PROGRAMMA 27 marzo 2025

SECONDO INCONTRO	ESPERIENZE BIOGRAFICHE DI CURA
DALLE 9:30 ALLE 13:00	9:30 BENTORNATI
	9:45 LABORATORIO: NARRARE LA CURA: Restituzione dei compiti di lavoro.
	11:15 INTRODUZIONE ALLA CARTELLA PARALLELA
	11:45 Breve pausa
	12:00 LA CARTELLA PARALLELA: lettura, analisi e discussione su testi pubblicati
13:00-14:00	Pausa Pranzo
DALLE 14:00 ALLE 18:30	14:00 LA CARTELLA PARALLELA, simulazione di un caso (attività pratica)
	15:00 Restituzione e discussione degli elaborati sulla Cartella Parallela
	16:00 MEDICINA NARRATIVA IN LETTERATURA Lavoro a gruppi)
	17:00 Breve pausa
	17:15 LA MEDICINA NARRATIVA NEL PROPRIO QUOTIDIANO
	17:45 QUESTIONARIO ECM
	18:15 Restituzione e commento al corso
	18:30 Chiusura del corso.